

# Bezpieczna gmina

na przykładzie usług NetMaks

## Wymogi prawne

- Podstawa prawna opracowania programu
- · Ustawa z dnia 8 marca 1990 r. o samorządzie gminnym oraz akty wykonawcze
- (tj. Dz.U z 2001r. Nr 142 poz.1591 ze zm.),
- · Ustawa z *dnia 29 sierpnia 1997r* o strażach gminnych oraz akty wykonawcze
- (tj. Dz.U z 1997r. Nr 123 poz.779 ze zm.),
- · Ustawa z dnia 6 kwietnia 1990r o Policji oraz akty wykonawcze
- (tj. Dz.U z 2007r. Nr 43 poz.277),
- · Ustawa z dnia 22 sierpnia 1997 r. o ochronie osób i mienia
- (tj. Dz.U z 2005r. Nr 145 poz.122),
- · Ustawa z dnia 26 października 1982 r. o wychowaniu w trzeźwości i przeciwdziałaniu alkoholizmowi
- (tj. Dz.U z 2007r. Nr 70 poz.473),
- · Ustawa z dnia 16 kwietnia 2004 r. o ochronie przyrody
- (tj. Dz.U z 2004r. Nr 92 poz.880 ze zm.),
- Ustawa z dnia 27 kwietnia 2001 r. Prawo ochrony środowiska
- (tj. Dz.U z 2006r. Nr 129 poz.902 ze zm.),
- · Ustawa z dnia 27 kwietnia 2001 r o odpadach
- (tj. Dz.U z 2007r. Nr 39 poz.251 ze zm.),
- · Ustawa z dnia 26 października 1982 r. o postępowaniu w sprawie nieletnich
- (tj. Dz.U z 2002r. Nr 11 poz.109 ze zm.),
- · art. 423 i 424 Kodeksu cywilnego
- (tj. Dz.U z 1964r. Nr 16 poz.93 ze zm.),
- · art. 25 § 1,2,3 i art. 26 § 1,2,3 Kodeksu karnego
- (tj. Dz.U z 1997r. Nr 88 poz.553 ze zm.),
- · art. 15 i 16 Kodeksu wykroczeń
- (tj. Dz.U z 2007r. Nr 109 poz.756 ze zm.),
- · art. 243 § 1,2 Kodeksu postępowania karnego
- (tj. Dz.U z 1997r. Nr 89 poz.555 ze zm.).

## Zakres oferty

- Bezpieczny mieszkani
- Bezpieczna droga do szkoły
- Bezpieczna szkoła
- Bezpieczne osiedle

## Bezpieczny mieszkaniec

- Przekazywanie informacji telefonicznych w trybie „Jeden do wielu” w formie alarmowej [slajd](#)
- Odsłuchiwanie informacji w trybie „Wielu do jednego” w formie informacyjnej [slajd](#)
- Pozostawianie informacji typ „Obwieszczenie” w zaplanowanej dacie i godzinie
- Uruchomienie bezpłatnego telefonu zaufania lub telefonu interwencyjnego dla mieszkańców gminy
- Komunikacja z mieszkańcami na bazie sieci ekranów LCD [Slajd](#)
- Monitoring ulic oraz terenów rekreacyjnych

## Bezpieczna droga do szkoły

- W ramach oferty NetMaks oferuje:
  - Monitoring drogi dziecka do szkoły [slajd](#)
  - Możliwość generowania sygnału alarmowego i powiadomienia ratunkowego do najbliższych odpowiedzialnych służb
  - Możliwość zaoferowania funkcji nasłuchu po wykonanym alarmie
- W ramach bezprzewodowego Internetu oferujemy montaż kamer IP monitorujących trasę dzieci do szkoły, również w miejscach zaciemnionych w ramach monitoringu nocnego, niezależnie od istniejącej infrastruktury internetowej [Slajd](#)
- Oferujemy natychmiastowe powiadomienie alarmowe do najbliższego patrolu miejskiego lub policyjnego

## Bezpieczna i nowoczesna szkoła

- Zintegrowany monitoring terenów szkolnych jak i samej szkoły również po godzinach działalności szkolnej Program zdalnego nauczania i prowadzenia zajęć
- Podwyższenie bezpieczeństwa związanego z radiowym dostępem w ramach sytuacji kryzysowych i awarii dotychczasowych łącz telekomunikacyjnych
- Powiadomienie informacyjne o życiu szkoły w usłudze ,mass dialing’
- Nadzór nad każdym z uczestników imprez pozaszkolnych [Slajd](#)



# Bezpieczne osiedle

## NetMaks oferuje

### Monitoring:

- Miejsc parkingowych
- Placów zabaw
- Piwnic
- Wejść do budynków
- Innych ciekawych miejsc na osiedlu
- Prewencyjne działania w zakresie kradzieży i dewastacji mienia osiedlowego:
  - Akty wandalizmu
  - Kradzieże
  - Rozboje
  - Inne....

# Bezpieczeństwo

Oferujemy integrację usług w przedstawionym zakresie.

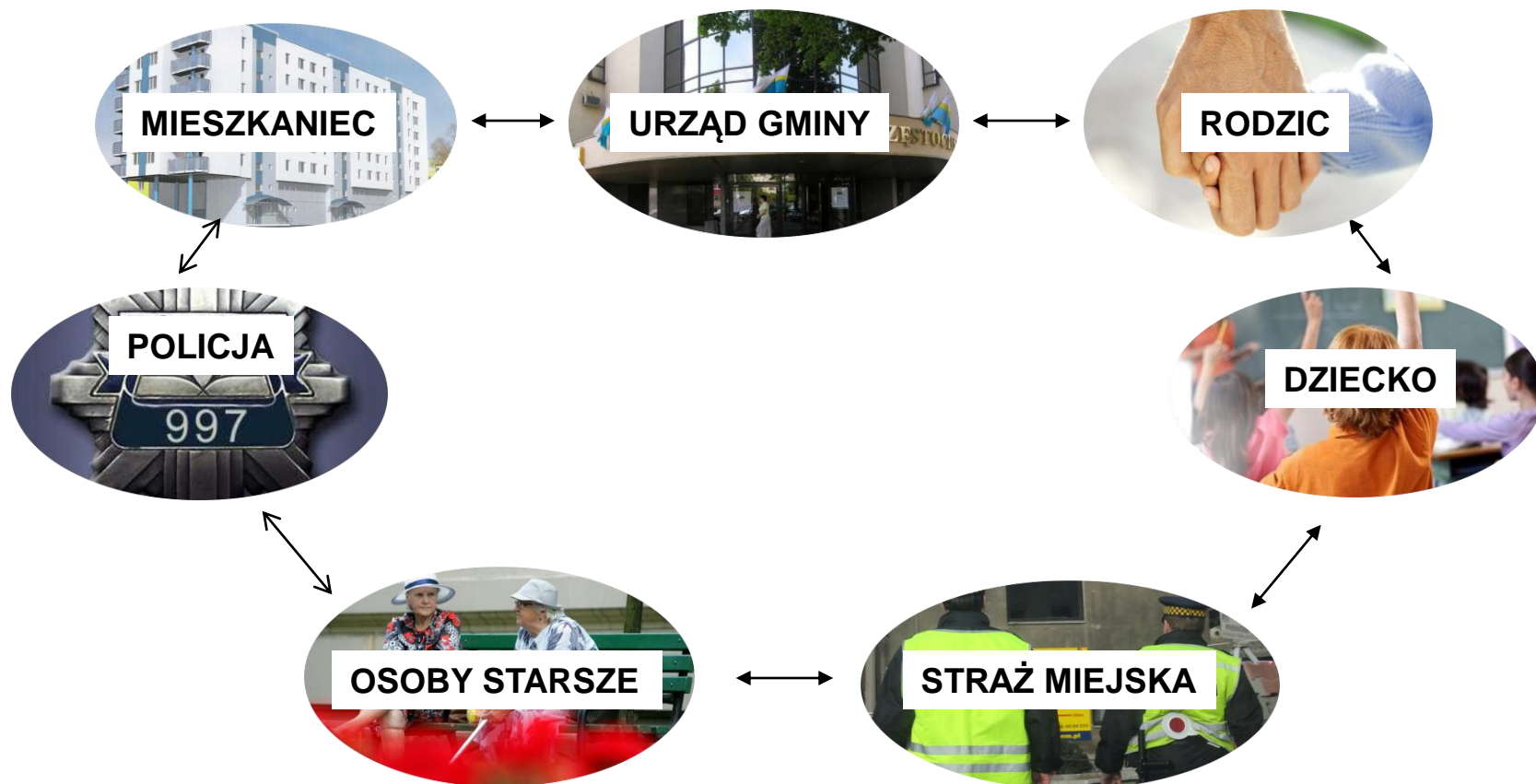



*Dziękuję za uwagę*

**Artur Skubera**

Zapraszam na spotkanie piątkowe,  
o godz.13.00 w dniu 17.06.2011

*Pokażemy, jak to możliwe?*

- Schemat połączenia „Jeden do wielu” [slajd](#)

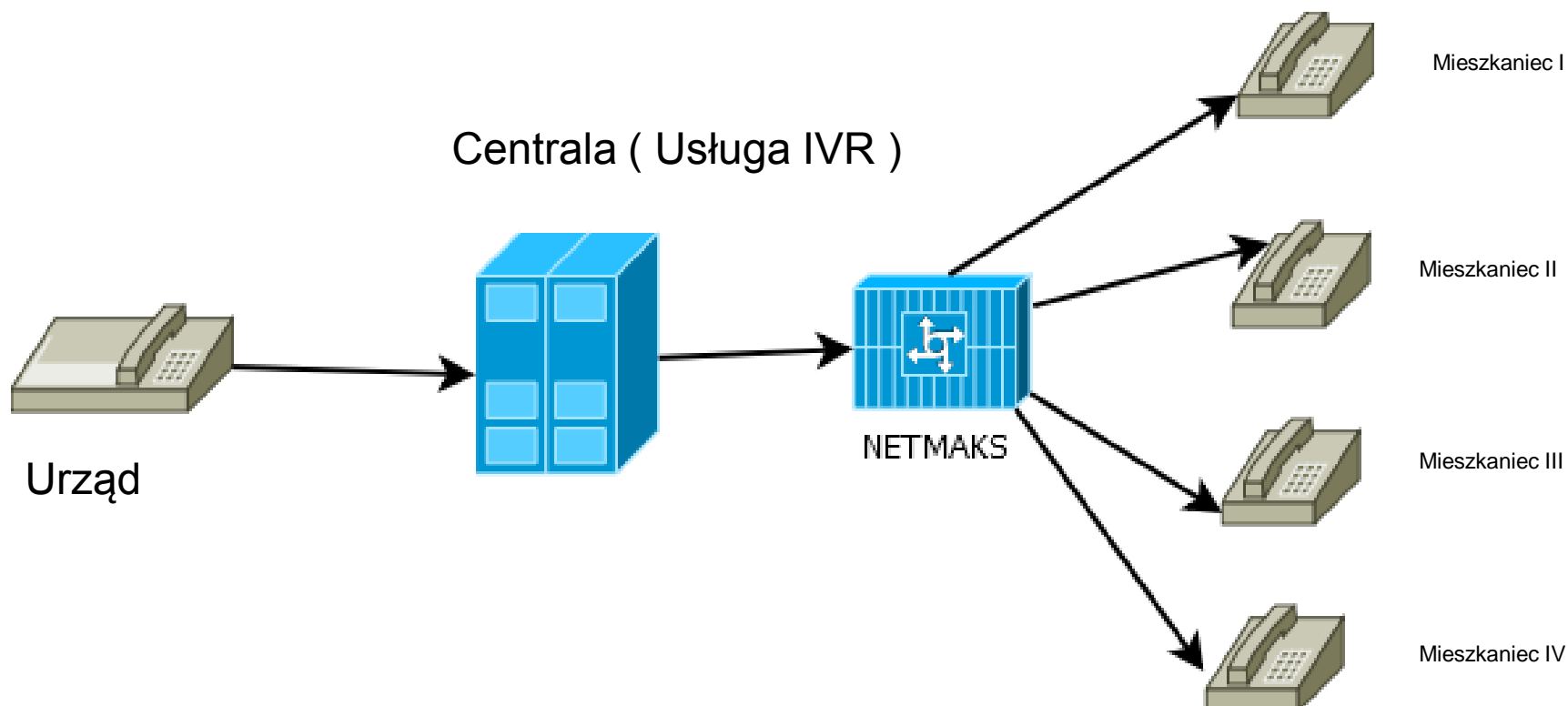

- Schemat połączenia „Wielu do jednego” [slajd](#)

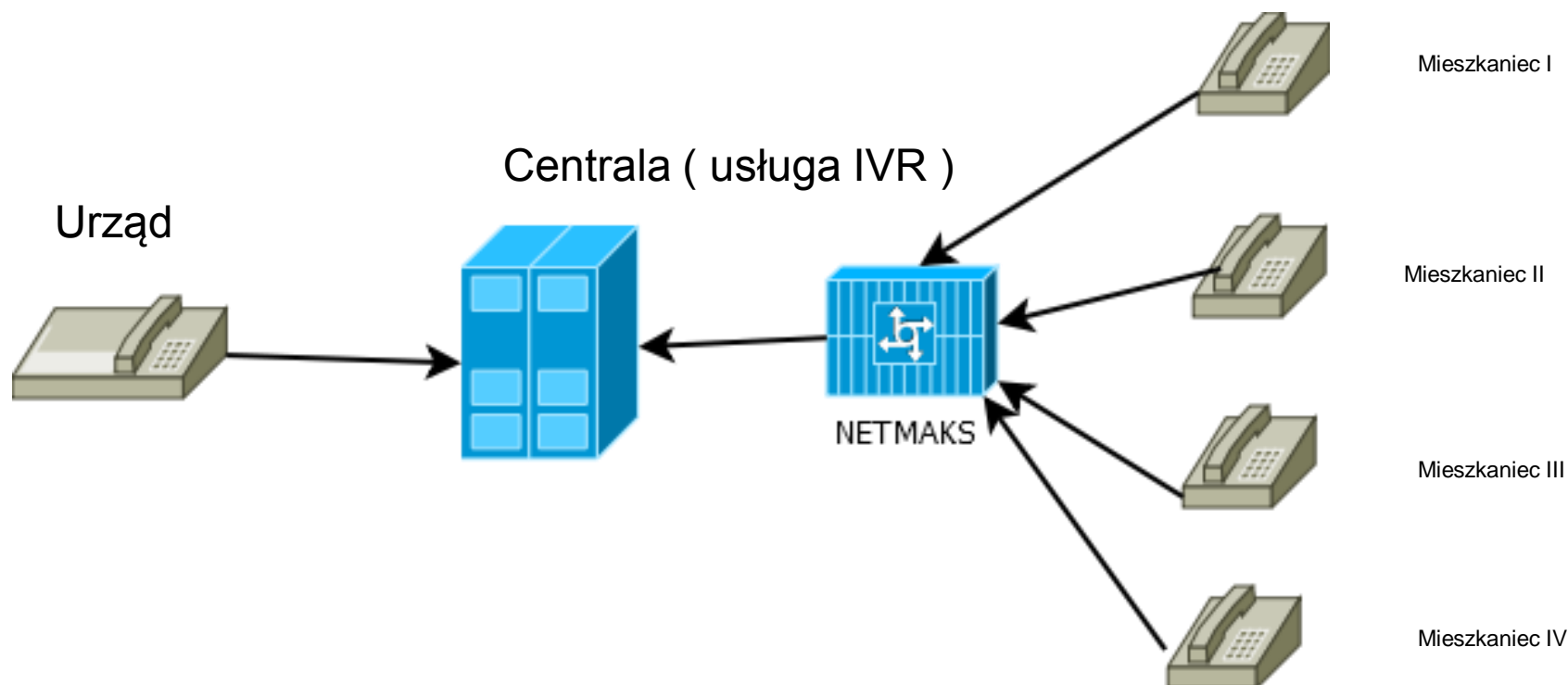

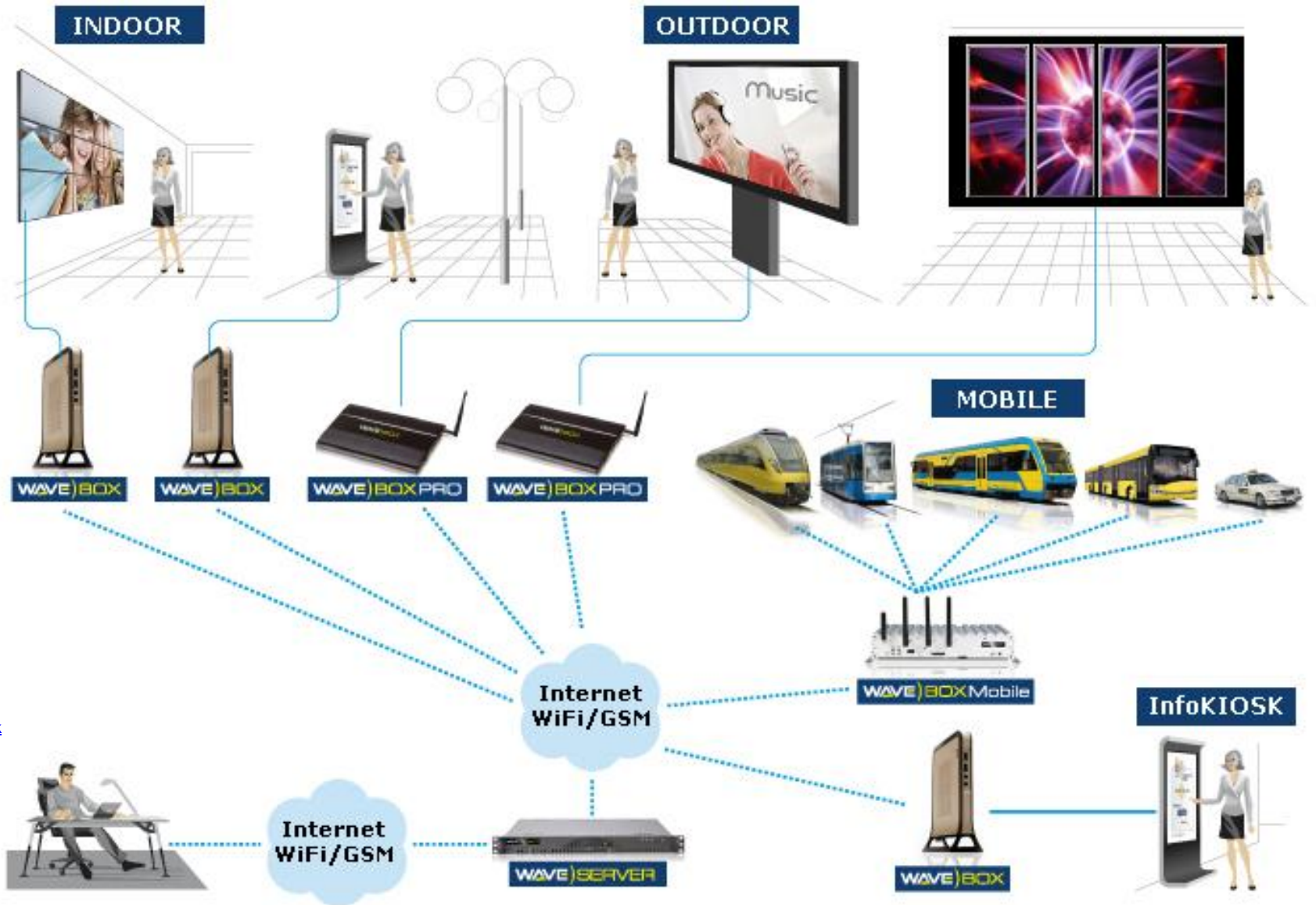

[link](#)

Ekran LCD

**Uchwała Rady  
Gminy nr 1/2011**

Urząd Gminy

**LEASE**

\_\_\_\_\_  
\_\_\_\_\_  
\_\_\_\_\_  
\_\_\_\_\_  
\_\_\_\_\_  
\_\_\_\_\_  
\_\_\_\_\_  
\_\_\_\_\_

*Barbara Nowak*

<http://>

[link](#)

System Dystrybucji Reklam i Treści Ogłoszeń

## ISTNIEJĄCA INSTALACJA MONITORINGU

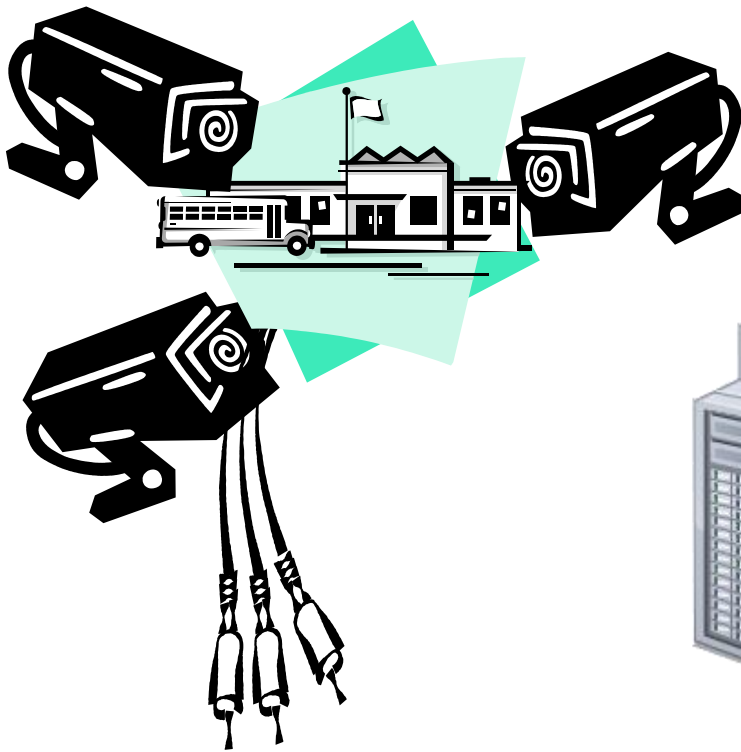

## NOWA INSTALACJA MONITORINGU

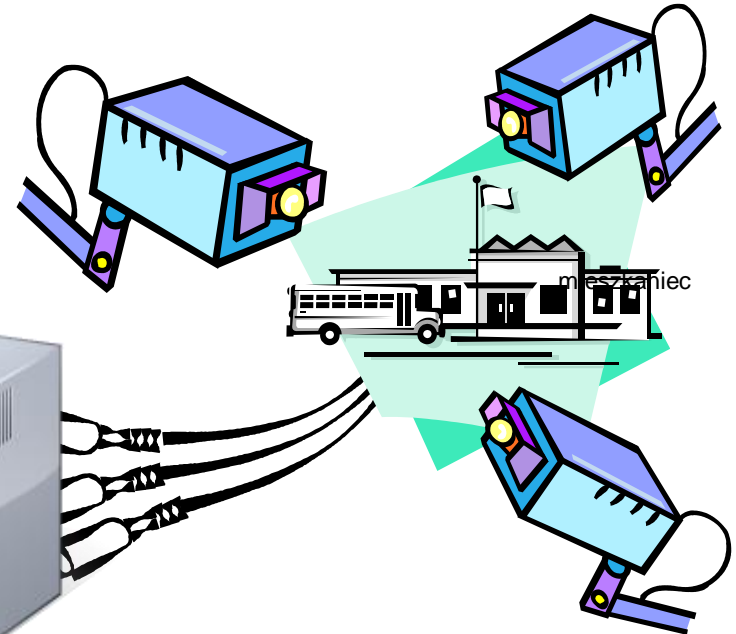

SERWERY USŁUGI „PODGLĄD” [slaid](#)

## Prezentacja zintegrowanego systemu Flotylla®

1. Bezobsługowy monitoring wizyjny i system backup'u zapisów,
2. Bezpieczniejszy i lepiej zabezpieczony transport,
3. Mniejsza skala wandalizmu, przemocy i składania fałszywych roszczeń ubezpieczeniowych,
4. Bezpieczeństwo pasażerów i pracowników transportu miejskiego
5. Dostęp w czasie rzeczywistym do obrazów przekazywanych na żywo oraz nagranych i zarchiwizowanych na serwerach danych,
6. System Informacji Podróżnych sposób na promocję transportu,
7. Ochrona pasażerów, pracowników, infrastruktury i mienia
8. Zarządzanie informacją graficzną we właściwym miejscu i czasie, [slajd](#)





Geolokalizacja GoldenPet 1.2.5 | [16-06-2011 15:50:07]

Karty sim ▾ Urządzenia ▾ Podmioty ▾ Komplety ▾ Administracja ▾ Geolokalizacja ▾

Przegląd tras historycznych ✕



**Funkcje**

- Mapa
- Geolokalizacja
- Historia
- Ustawienia
- Wyszukiwanie
- Mapa
- Wyszukiwanie
- Mapa
- Wyszukiwanie

**Moduł**

- Mapa
- Wyszukiwanie
- Mapa
- Wyszukiwanie
- Mapa
- Wyszukiwanie

<input type="checkbox"/>	Symbol	IMEI	Data od	Czas od	Data do	Czas do	Typ	Numer GSM	Model
<input checked="" type="checkbox"/>	A001	353976013425057	16-06-11	09:49	16-06-11	15:49	lokalizator personalny	+48519172738	GH1202
<input checked="" type="checkbox"/>	A004	353976013365568	16-06-11	09:49	16-06-11	15:49	lokalizator personalny	+48519173760	GH1202
<input checked="" type="checkbox"/>	A005	353976013365444	16-06-11	09:49	16-06-11	15:49	lokalizator personalny	+48519172749	GH1202
<input checked="" type="checkbox"/>	A007	352848021984006	16-06-11	09:49	16-06-11	15:49	lokalizator personalny	+48519172895	GH3000
<input checked="" type="checkbox"/>	A008	352848021977521	16-06-11	09:49	16-06-11	15:49	lokalizator personalny	+48519172739	GH3000
<input checked="" type="checkbox"/>	A00A	0987654321	16-06-11	09:49	16-06-11	15:49	nawigacja mobilna	+484563788534	T3333 Touch 2

16-06-2011 15:50:07

Opcje ▾ Dodaj Usun Pobierz | Strona 1 z 1

Brak danych do wyświetlenia



# Flotyła® – system alertów i powiadamiania alarmowego slajd

Geolokalizacja LifeCare 1.2.1

Karty Sim ▾ Urządzenia ▾ Podmioty ▾ Komplety ▾ Administracja ▾ Geolokalizacja ▾

Pracujesz jako: Administrator Wyloguj: [mosoco]

Geolokalizacja

Funkcje

Moduly

2011-03-06 12:54:07

Mapa Satelita Hybrydowa

Monitoruj zdarzenia

Zdarzenia

Sprawdź Opcje ▾

<input checked="" type="checkbox"/>	Typ	Ostatni(e): 3 dni ▾
<input checked="" type="checkbox"/>	alarm	2011-03-03 13:56:39
<input checked="" type="checkbox"/>	alarm	2011-03-03 13:57:05
<input checked="" type="checkbox"/>	alarm	2011-03-03 14:00:02
<input checked="" type="checkbox"/>	region	2011-03-03 14:33:09
<input checked="" type="checkbox"/>	alarm	2011-03-03 15:37:18
<input checked="" type="checkbox"/>	alarm	2011-03-04 08:40:58
<input checked="" type="checkbox"/>	alarm	2011-03-04 08:42:04
<input checked="" type="checkbox"/>	alarm	2011-03-04 08:45:07
<input checked="" type="checkbox"/>	alarm	2011-03-04 12:05:45
<input checked="" type="checkbox"/>	alarm	2011-03-04 12:37:06
<input checked="" type="checkbox"/>	alarm	2011-03-04 14:15:23

1 z 1 1-11 z 11

Otrzymane zdarzenia Dane zdarzenia

Regiony

Dodaj Usuń

<input type="checkbox"/>	Nazwa	Typ
<input type="checkbox"/>	circle_mosoco	budynek
<input type="checkbox"/>	circle_wilanowska	ogólny
<input type="checkbox"/>	square_bielany	ogólny

[12:54:01] Zakończono sprawdzanie zdarzeń.

Gotowe Internet | Tryb chroniony: wyłączony 100%